

GMINA LISEWO

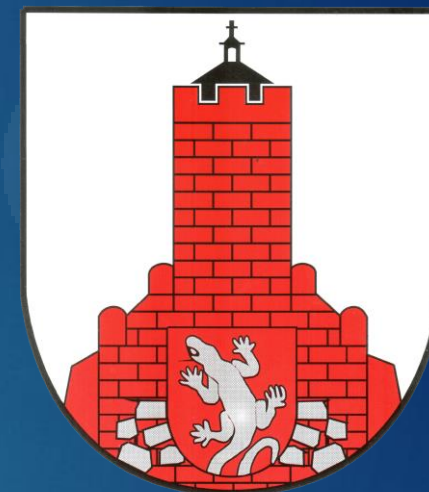

PROOBYWATELSKI
SAMORZĄD



Konwent wójtów w Lisewie, 08.06.2018 r.
Autor: Jakub Kochowicz



Gmina Lisewo:

- Województwo Kujawsko-Pomorskie, powiat chełmiński,
- 5,5 tysiąca mieszkańców,
- Największa miejscowość – Lisewo ok. 1800 mieszkańców,
- 18 sołectw

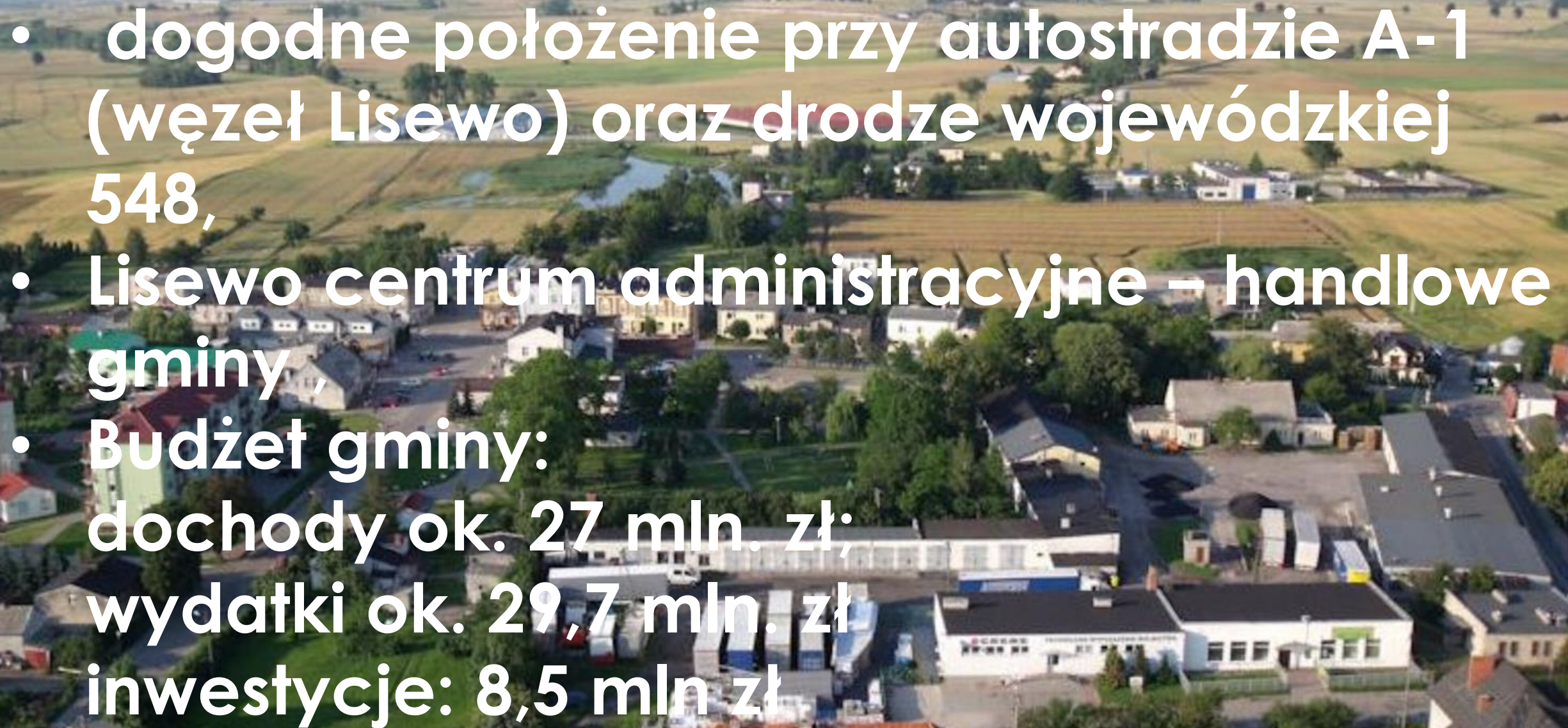
- 
- An aerial photograph of a town, likely Lisewo, showing a mix of residential buildings, a large industrial or commercial building complex, and a river winding through the landscape. The surrounding area is mostly agricultural fields under a clear sky.
- dogodne położenie przy autostradzie A-1 (węzeł Lisewo) oraz drodze wojewódzkiej 548,
 - Lisewo centrum administracyjne – handlowe gminy,
 - Budżet gminy:
dochody ok. 27 mln. zł;
wydatki ok. 29,7 mln. zł
inwestycje: 8,5 mln zł



Wydatki i dochody budżety w latach 2011 - 2018

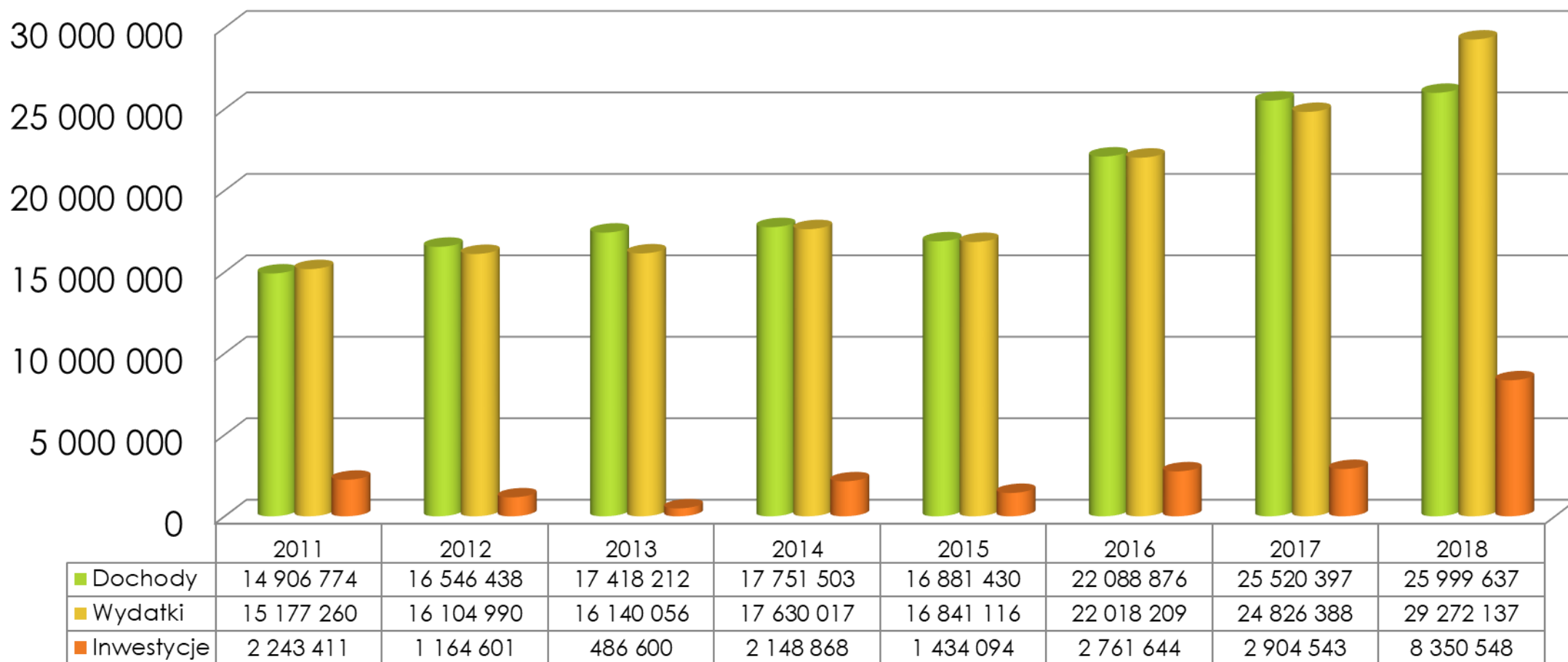



Co nas wyróżnia?

PROOBYWATELSKI SAMORZĄD

Kategoria: Gminy wiejskie

Tytuł „Proobywatelski samorząd” otrzymuje:

WO

Nagroda Proobywatelski Samorząd 2016



Super Samorząd 2017



Heńkowe
Rondo

Angażowanie mieszkańców w sprawy lokalne

Aktywni mieszkańcy



B







Prace przy boisku w Drzonowie





Boisko w Drzonowie





Działaj Lokalnie

- ▶ Jako druga organizacja w województwie kujawsko-pomorskim Stowarzyszenie Kuźnia Inicjatyw Lokalnych w Lisewie uzyskała status ośrodka Działaj Lokalnie
- ▶ Ośrodek działa na terenie Gminy Lisewo oraz 3 gmin (Wąpielsk, Grudziądz i Chełmża)
- ▶ Część środków na regranting organizacja pozyskała z środków gmin partnerskich.
- ▶ W pierwszym konkursie 12 projektów uzyskało ponad 30 000 zł.
- ▶ W 2018 roku w puli jest ponad 50 000 zł



Młodzieżowa Rada Gminy Lisewo



- ▶ utworzona 12 lutego 2015 roku
- ▶ W jej skład wchodzi 9 uczniów Szkół Podstawowych z gminy Lisewo,
- ▶ Kadencja trwa dwa lata.
- ▶ Rada ma przede wszystkim charakter konsultacyjny, ale również angażuje się w liczne wydarzenia we współpracy z samorządem oraz organizacjami

Spółeczna koncepcja zagospodarowania Jordanek



Ogródek Jordanowski 0,4 ha

Zakład Aktywności Zawodowej w Drzonowie

- ▶ Funkcjonuje od 10 lat, w budynkach po byłej szkole
- ▶ Zatrudnia 44 osoby niepełnosprawnych z całego powiatu chełmińskiego
- ▶ Zakład kilkakrotnie zostawał laureatem konkursu „Super Lodołamacz”
- ▶ Od początku działalności ok. 20 osób niepełnosprawnych znalazło pracę na otwartym rynku



Lokalne produkty



100% sera w serze



IV LISEWSKI BIEG JASZCZURCZY



**TRASA POSIADA
ATEST PZLA**



2 czerwca 16:00

Mobilny punkt informacyjny na temat wdrażania LSR

Start biegu: 16:00 - Stadion Sportowy w Lisewie, ul. Toruńska 13;

Meta biegu: Stadion Sportowy w Lisewie, ul. Toruńska 13;

Biuro zawodów: 13:30 - 15:30 - Hala Sportowa w Lisewie, ul. Toruńska 15;

Długość trasy: 10 km;

Konkurs na najlepszą STREFĘ KIBICA



GRAND PRIX
kujawsko-pomorskiego

www.bieg.lisewo.com

DNI LISEWA

BIEGI DZIECI I MŁODZIEŻY

Stadion Sportowy w Lisewie,
ul. Toruńska 13, godzina 13:00

NOC DJ'ów

Stadion Sportowy w Lisewie,
ul. Toruńska 13, godzina 20:00

Najważniejsze wyzwania



**Rozpoczęcie prac nad obwodnicą Lisewa
oraz
Miejscowym Planem Zagospodarowania
Przestrzennego pod tereny inwestycyjne
przy Węźle A-1**

Obwodnica Lisewa

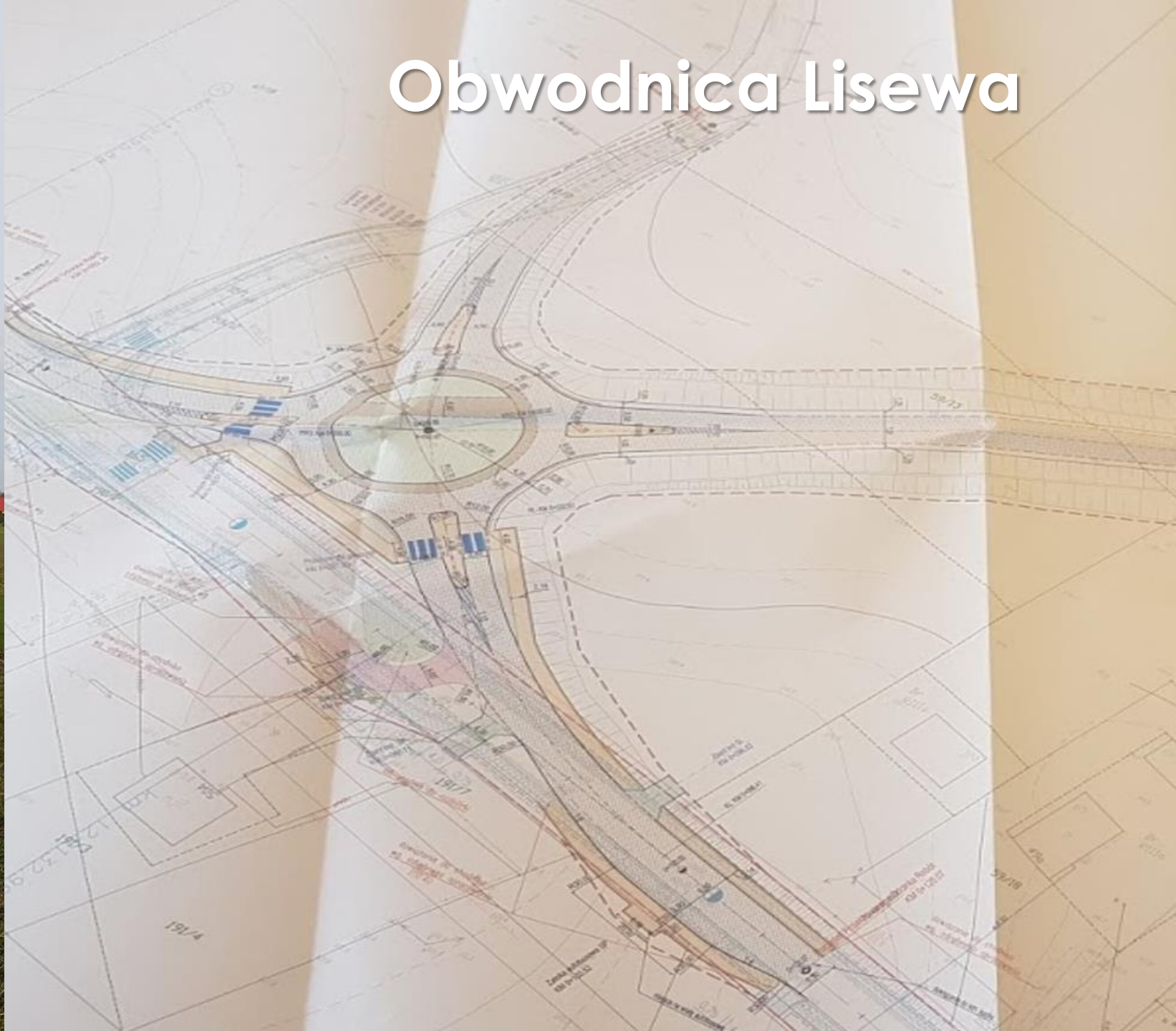

Złożenie wniosku o dofinansowanie

- ▶ 30 maja złożyliśmy wniosek na kwotę 33,2 mln zł w ramach konkursu z działania 5.1 Infrastruktura drogowa
- ▶ Wartość inwestycji 33,2 mln zł
- ▶ Długość 2,8 km
- ▶ Planowane wpięcie rondami w węzeł autostrady A1 oraz drogę wojewódzką 548

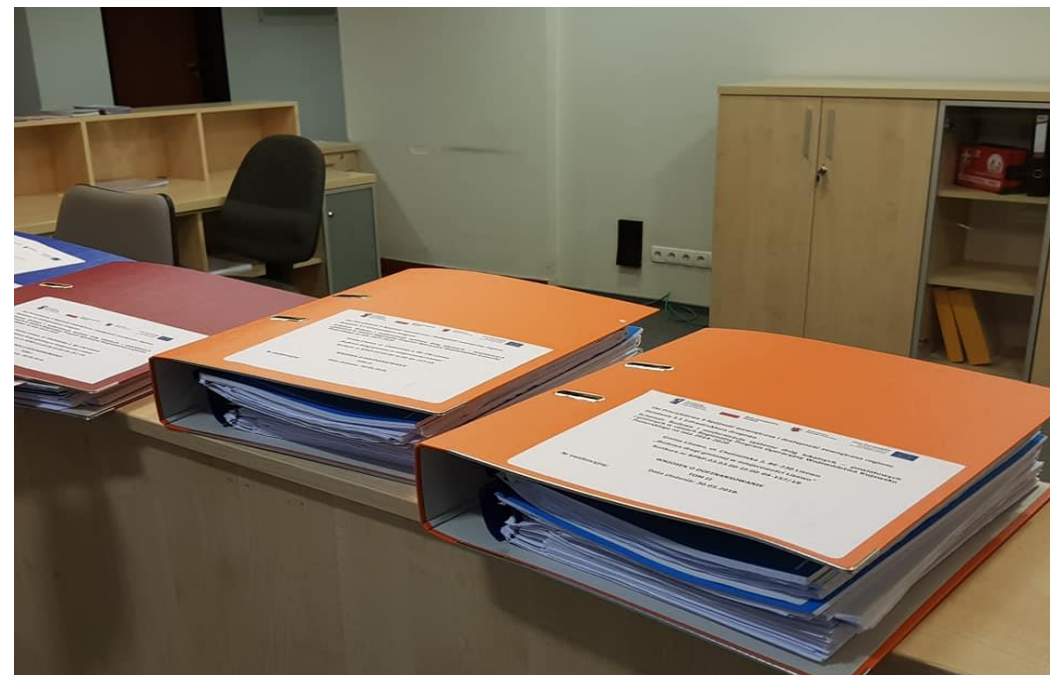



Toruń

Gdańsk

45 ha

15 ha

Tereny mieszkaniowe

- ▶ Wykorzystanie potencjału miejscowości
- ▶ Bliskość dużych miast i bardzo dobre skomunikowanie poprzez autostradę i drogi lokalne
- ▶ Dobra infrastruktura komunalna i społeczna
- ▶ Niższe koszty działek

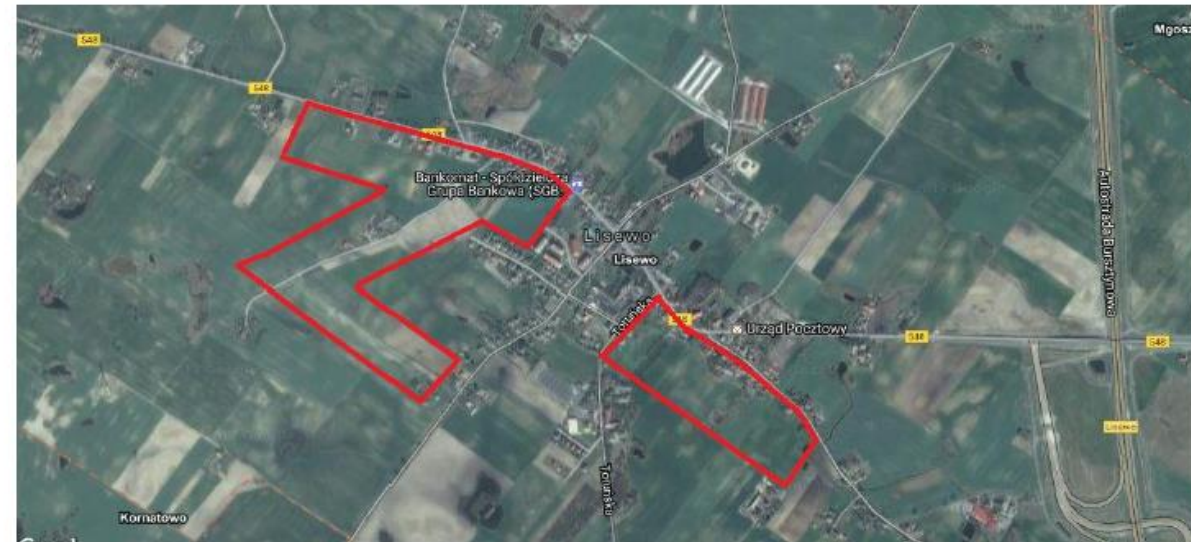

Rozwój terenów mieszkaniowych



Kalendarz wójta

- ▶ Od pierwszego dnia urzędowania opublikowałem w na stronie www.lisewo.com kalendarz Wójta Gminy,

Dzisiaj < > grudzień 2014							Dzień Tydzień Miesiąc 4 dni Plan dnia Więcej ⌵ ⚙ ⌵						
pon.	wt.	śr.	czw.	pt.	sob.	niedz.	pon.	wt.	śr.	czw.	pt.	sob.	niedz.
1 gru 15:00 Lekarz Medycyny Prac	2 08:15 Spotkanie ws. oczyszcz 10:00 Spotkanie z dyr. BS 13:00 Wspólne posiedzenie 16:00 Spotkanie z p. Smigiel	3 10:00 Spotkanie z wykonawc	4 08:00 Spotkanie M. Pilarski L 12:00 Podpis elektroniczny 14:30 Spotkanie p. Krzemińs	5 08:00 Lekarz medycyny prac 12:00 Sesja Rady Gminy 15:30 Spotkanie p. Przybylsk	6 13:00 Charytatywny Bieg Mik	7 16:00 Zarząd Kola PZW							
8 08:30 Narada z kierownikam 10:00 Spotkanie p. Daniszew 14:30 Spotkanie Stolno	9 08:15 Spotkanie ws. linii ene 13:00 Dyżur wójta 13:00 Podsumowanie projek 17:00 Walne LGD Vistula	10 08:00 Posiedzenie Związku 10:30 Rada Społeczna Mobi	11 09:00 Spotkanie Biuro Plano 10:00 Posiedzenie Komisji R	12 08:00 Spotkanie z Pracownik 09:00 Komisja Ładu 10:00 Szkolenie BHP 11:30 25 lat Wolności Chełm	13	14							
15 08:00 Spotkanie p. Bielecki 08:30 Narada z kierownikam 10:00 Komisja Oświaty 11:00 Spotkanie opłatkowe z 14:00 Podpisanie umowy PR	16 08:15 Spotkanie z dyrektora 10:00 Spotkanie Opłatkowe z 13:00 Dyżur wójta 13:00 Sesja nadzwyczajna R	17 08:00 Związek Komunalny G 10:00 Paczki świąteczne 16:30 Komisja Rolnictwa, Bu	18 09:00 Komisja Rewizyjna 10:30 Wydział ds. osób niepe 12:00 Spotkanie opłatkowe M	19 09:00 Jasełka w Krusinie 11:00 Jasełka Szkoła Lisewo 13:00 Spotkanie z ZUM Cheł 14:00 Komisja Rekrutacyjna 15:30 Wigilia Świetlica Pniew	20 15:00 Spotkanie opłatkowe L	21							
22 08:00 Spotkanie z przedstaw 08:30 Narada z kierownikam 15:30 Spotkanie opłatkowe z	23 09:00 Komisja Rekrutacyjna 11:00 Spotkanie ws. lini ener 12:00 Zespół Zarządzania Kr 13:00 Dyżur wójta 14:30 Wywiad LisewoTV	24 Wigilia Bożego Narodzenia	25 Boże Narodzenie	26 Boże Narodzenie	27	28							
29 08:30 Narada z kierownikam 09:00 Wspólne posiedzenie 10:00 Sesja Rady Gminy	30 10:00 Notariusz Chełmża 12:00 65-lecie p. Golarz 13:00 Dyżur wójta	31 Sylwester (święto)	1 sty Nowy Rok	2	3	4							



Dziękuję za uwagę

Jakub Kochowicz
Urząd Gminy w Lisewie
Ul. Chełmińska 2
86-230 Lisewo

www.lisewo.com
Tel. 501 781 069
Email: wojt@lisewo.com